

Společnost DMM vydává oznámení, že některé vyrobené karabiny vykazují vadnou funkci zavírání západky.

V tomto dokumentu jsou podrobně popsány výrobky, na které se stažení vztahuje, a obsahuje také pokyny pro určení, zda by příslušný výrobek měl být vrácen do společnosti DMM prostřednictvím společnosti RP Climbing s. r. o. která zajišťuje prodej a distribuci výrobků DMM na českém trhu.

U malého procenta karabin může vzájemné působení mezi vnitřní vinutou pružinou (která způsobuje zavření západky) a tlačným prvkem v západce (součástí, která přidržuje pružinu proti tělu karabiny) způsobit změnu polohy tlačného prvku v západce, což může omezit zavření západky.

1. Toto upozornění a nutnost kontroly uživatelem se týká všech výrobků v níže uvedené tabulce. **Tuto vadnou funkci mohou mít všechny modely, ve všech barvách a se všemi typy západek:**

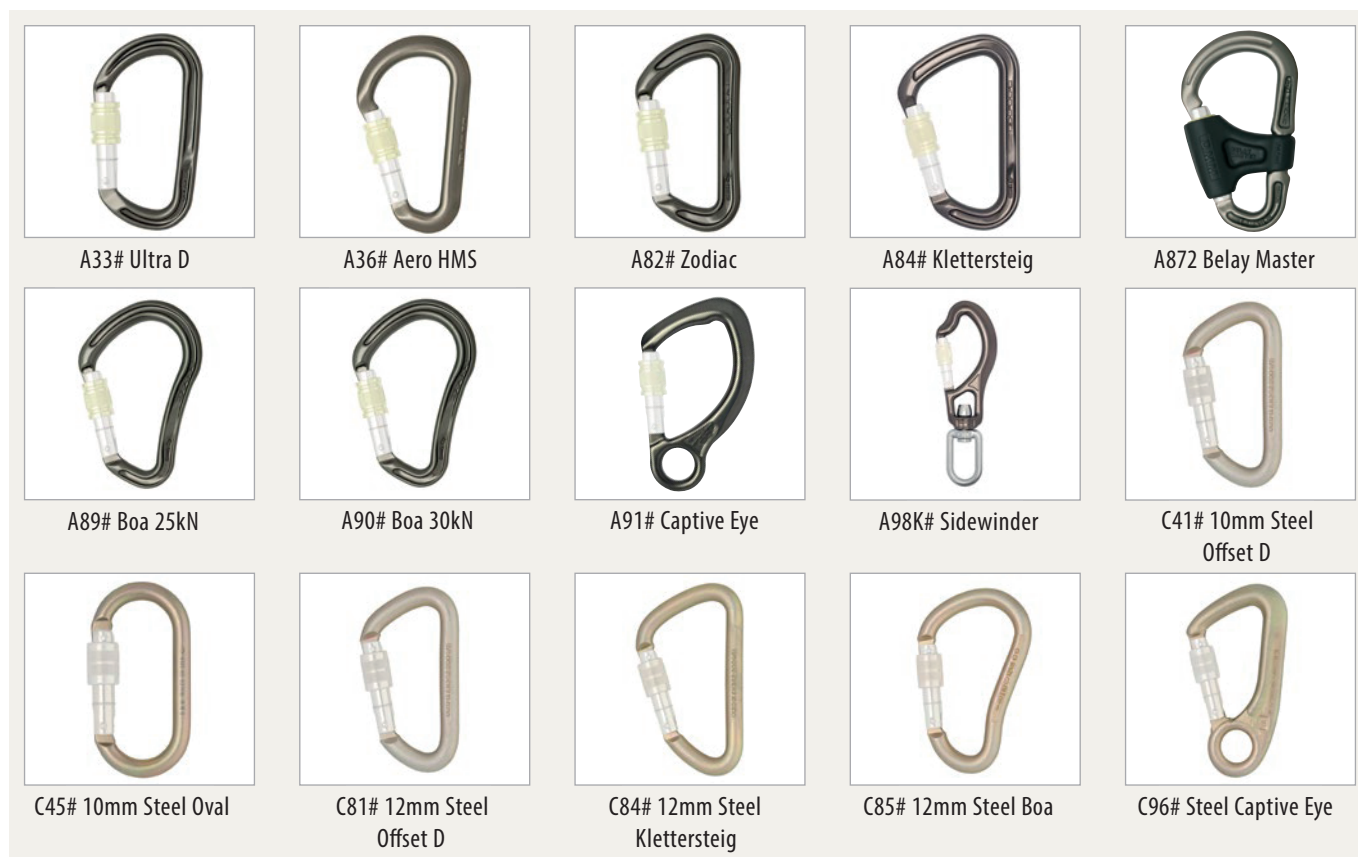

s následujícími výrobními čísly (která jdou po sobě):

výroba 2014 - 14138xxxxX až 14365xxxxX

výroba 2015 - 15001xxxxX až 15254xxxxX

Výrobní číslo se nachází na hřbetu karabiny.

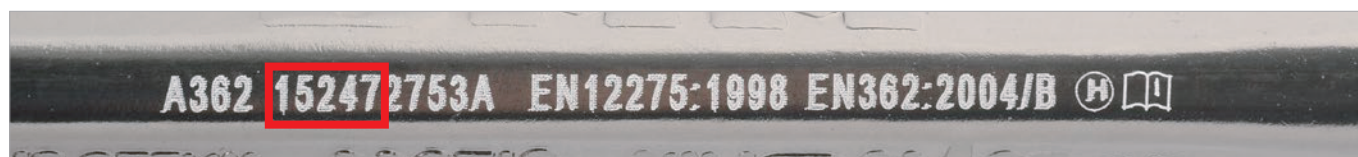

Pokud vaše karabiny splňují výše uvedená kritéria, proveďte prosím kontrolu prováděnou uživatelem podle podrobného popisu na následující straně.

2. Kontrola tlačného jazýčku pružiny v západce prováděná uživatelem

Za pomoci následujících informací prosím určete typ tlačného prvku v západce (jazýčku), který je namontován ve vaší karabině, a následně určete, zda se toto stažení vztahuje i na vaši karabinu.

Provedte prosím následující kontrolu tlačného prvku v západce:



Tlačný prvek se nachází uvnitř západky karabiny.
Lze jej vidět ve výřezu ve spodní části zámku.

Zkontrolujte pohledem, zda je na tlačném prvku v západce „dělicí rovina“. Tlačný prvek v západce ve vaší karabině si prohlédněte pečlivě, může být nutně zámek otevřít, a zcela nezbytný je také dobrý zdroj světla. Lepšího kontrastu dělicí roviny pomůže dosáhnout také natáčením karabiny ve světle.

PATRNÁ DĚLÍČÍ ROVINA = OK

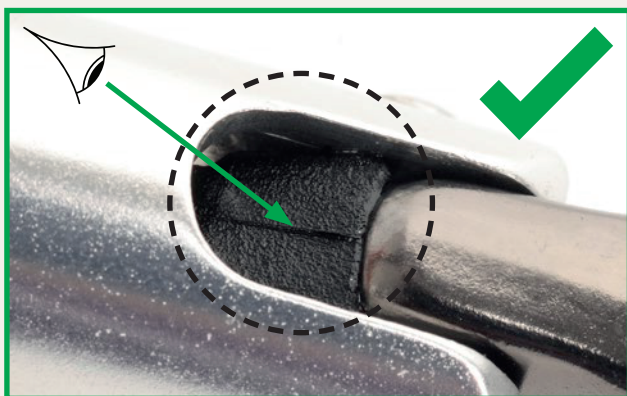

V POŘÁDKU, NESTAHOVÁNA



Nemá vadnou funkci.

Nevracejte zpět do společnosti DMM, používejte i nadále.

BEZ DĚLÍČÍ ROVINY = STAHOVÁNA

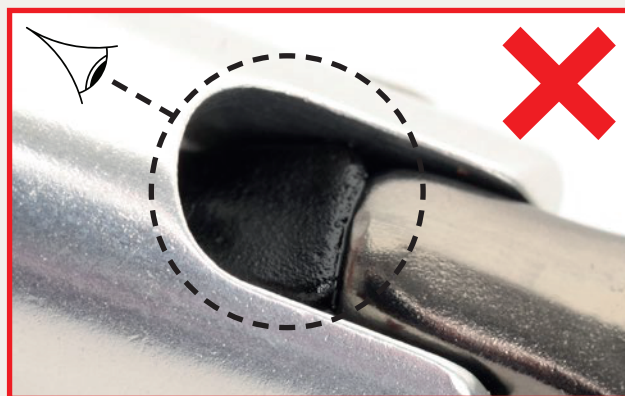

STAHOVÁNA



Nebezpečí vadné funkce – NEPOUŽÍVEJTE.

Okamžitě vyřadte z používání, uložte odděleně a postupujte dle pokynů níže.

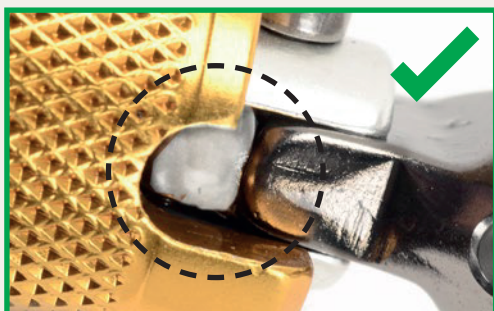

V POŘÁDKU, NESTAHOVÁNA

U určitých speciálních karabin je používán pružinový tlačný prvek z nerezové oceli. Má stříbrnou/šedou barvu a stažení se na něj nevztahuje.

3. V případě, že identifikujete vadné karabiny dle výše uvedeného návodu, vyřadte je okamžitě z používání a odešlete je k výměně do společnosti RP Climbing s. r. o. na adresu uvedenou v zápatí tohoto dokumentu, společně s vyplněným reklamačním protokolem na další straně.

Máte-li jakoukoliv pochybnost ohledně výsledků kontroly, postupujte stejně.

Prosíme o upozornění dalších uživatelů karabin od společnosti DMM.

Našimi prioritami, které máme právě teď, je zvýšit informovanost o tomto problému tak, abychom mohli zajistit účinnou výměnu u všech našich zákazníků.

Tým společnosti RP Climbing s. r. o.

REKLAMAČNÍ PROTOKOL

UŽIVATEL

*Jméno a Příjmení:

*Adresa:

ulice, město, PSČ

Země:

*Telefon:

*E-mail:

VÝROBEK:

*Název výrobku:

*Velikost:

*Barva:

*Množství:

<input type="text"/>	<input type="text"/>	<input type="text"/>	<input type="text"/>
----------------------	----------------------	----------------------	----------------------

*Popis reklamované vady:

*Datum zakoupení výrobku:

*Číslo nákupního dokladu:

FOTO:

Datum:

Podpis: